

**CROQUIS DE LOCALIZAÇÃO - SEM ESCALA**

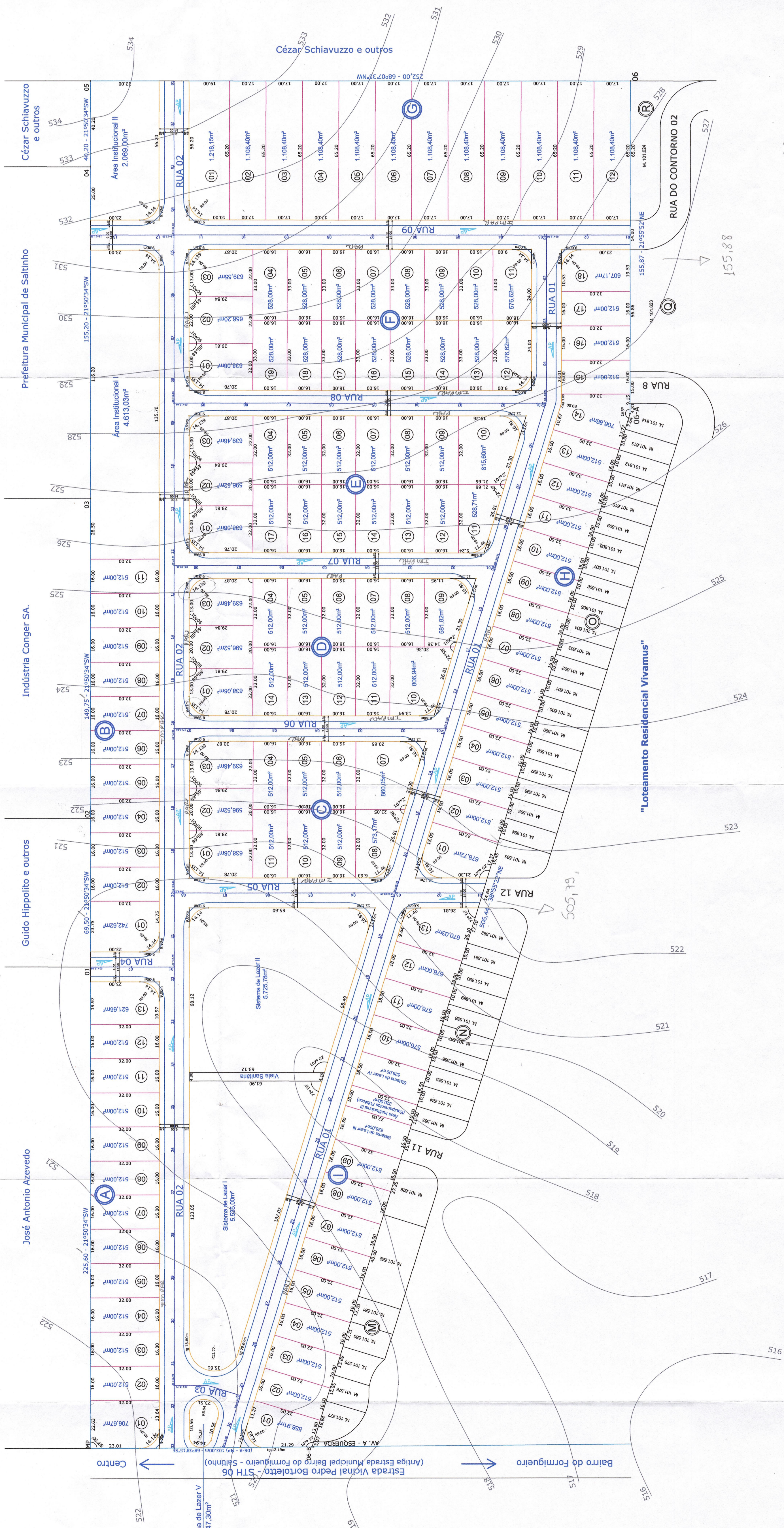

**PROJETO URBANÍSTICO**  
FOLHA 02/03

PROTÓCOLO N.º 8799  
"RESIDENCIAL VIRGINIA"  
GRAPOMAR

João Settem e Thereza Furlan Settem  
PROPRIETÁRIOS  
Estrada Vicinal Pedro Bortoletto - STH 06 - Salitinho/SP  
(Antiga Estrada Municipal Bairro do Formigueiro - Salitinho)

DECLARAÇÃO  
Declaro que a aprovação do projeto por parte da Prefeitura Municipal não implica reconhecimento do direito de propriedade do terreno.

QUADRO DE ÁREAS  
ESPECIFICAÇÃO m² %  
1. Lotes (128 unidades) 77.050,79 61,33  
2. Áreas Públicas 28.015,52 23,10  
Sistema viário 7.002,03 5,57  
Área Institucional 12.564,06 10,00  
Sistema de Lazer 125.632,42 100,00  
Total da Área Loteada

LOCALIZAÇÃO  
VIDE CROQUIS ANEXO

RESPONSÁVEL TÉCNICO  
Ivan Carlos Mac Fadden  
CREA nº 0605580430/SP  
ART nº 92221220130803097

APROVADO DATA 20/04/13  
A PROVA  
Carimbo e Assinatura do Loteador  
Loteador  
Presidente

APROVADO DATA 20/04/13  
A PROVA  
Carimbo e Assinatura do Diretor de Obras e Serviços Públicos  
Diretor de Obras e Serviços Públicos  
Eng. Civil - CREA 0600897077-8



Corte Transversal - Esc. 1:100  
Tráfego Principal

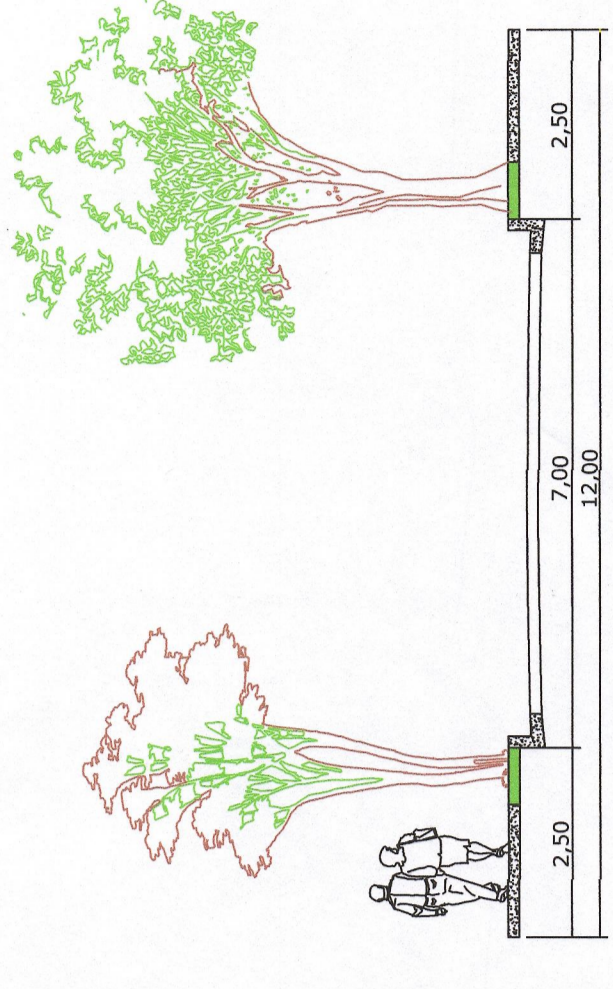

Corte Transversal - Esc. 1:100  
Tráfego Local ou secundário